

G:\Delade enheter\Archline\Projekt\Projekt-2025\2026-012-LS-4-7-Anton & Susanna\01 RITNINGAR\02 REVIT\BYGGLOV - 2026-012-LS-47.rvt

FÖRKLARINGAR OCH FÖRESKRIFTER

ALLA MÅTT I MILLIMETER DÅ EJ ANNAT ANGES.

Drn: BM-2026-524

- FASAD: PUTS, NCS S1502Y LJUSGRÅ
- TAK: BETONGPANNOR, SVART RAL 9005
- FÖNSTER & TRÖSKELBLECK: SVART RAL 9005
- PLÅT, STUPRÖR OCH HÅNGRÄNNOR: SVART RAL 9005
- YTTERDÖRR ENTRÉ: TRÄ, SVART RAL 9005

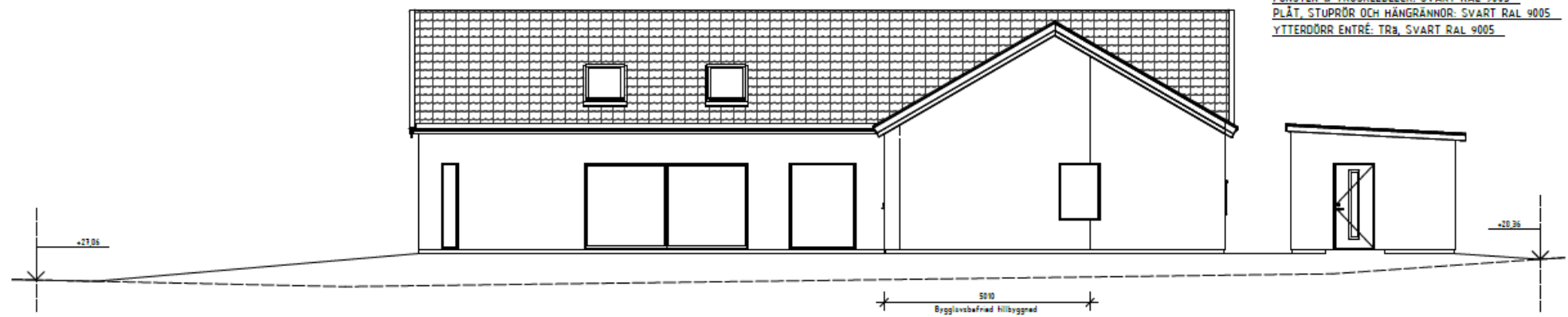

Fasad mot Söder
1 : 100

BEFINTLIG MARK LINJE
BLIVANDE MARK LINJE

BET	ANT	ÄNDRINGEN AVSER	DATUM	SIGN

BYGGLOVSHANDLING



Debra Almqvistströgen 27,
L12 65 Örnåberg
Telefon: 031-713 71 71
E-post: info@archline.se

UPPDRAG NR 2026-012-LS-47	KONSTR. AV AMZ	GRANSKAD AMZ
DATUM 2026-04-22	HANDLÄGGARE A.MEHDIZADE- ARKITEKT, SAR/MSA	

SVEDALA KOMMUN
SKAMMARP 4:153

NYBYGGNAD
FASADER MOT SÖDER OCH ÖSTER

SKALA 1 : 100 (A3)	NUMMER A4.0.3-2	BET
-----------------------	--------------------	-----

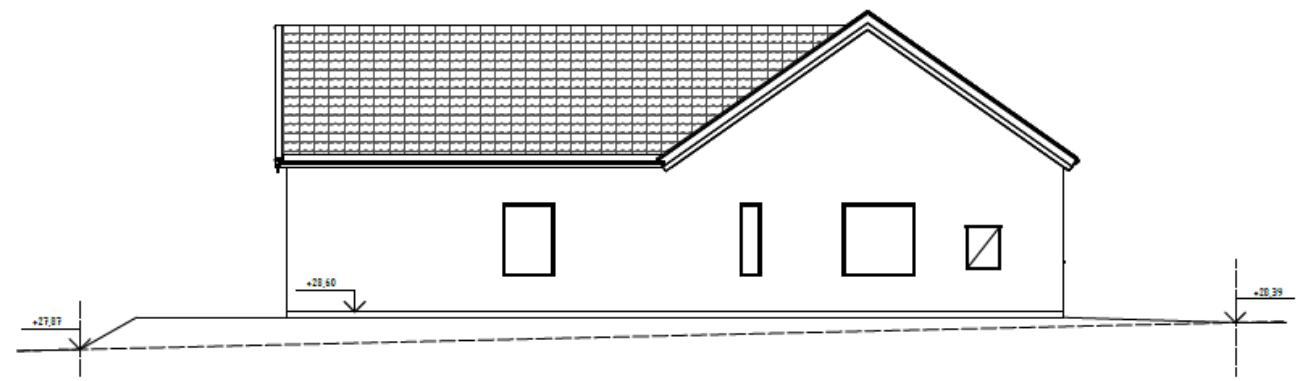

Fasad mot Öster
1 : 100

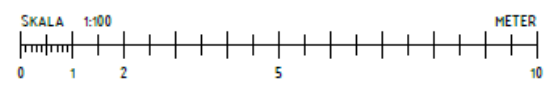

FÖRKLARINGAR OCH FÖRESKRIFTER

ALLA MÅTT I MILLIMETER DÅ EJ ANNAT ANGES.

Drn: BM-2026-524

FASAD: PUTS, NCS S1502Y LJUSGRÅ
 TAK: BETONGPANNOR, SVART RAL 9005
 FÖNSTER & TRÖSKELBLECK: SVART RAL 9005
 PLÅT, STUPRÖR OCH HÄNGRÄNNOR: SVART RAL 9005
 YTTERDÖRR ENTRÉ: TRB, SVART RAL 9005

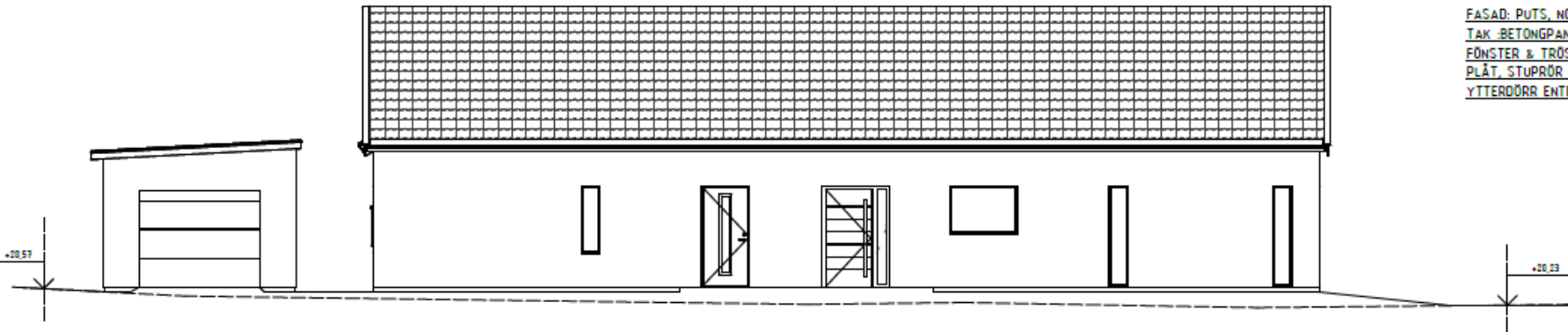

Fasad mot Norr

1 : 100

BEFINTLIG MARK LINJE

BLIVANDE MARK LINJE

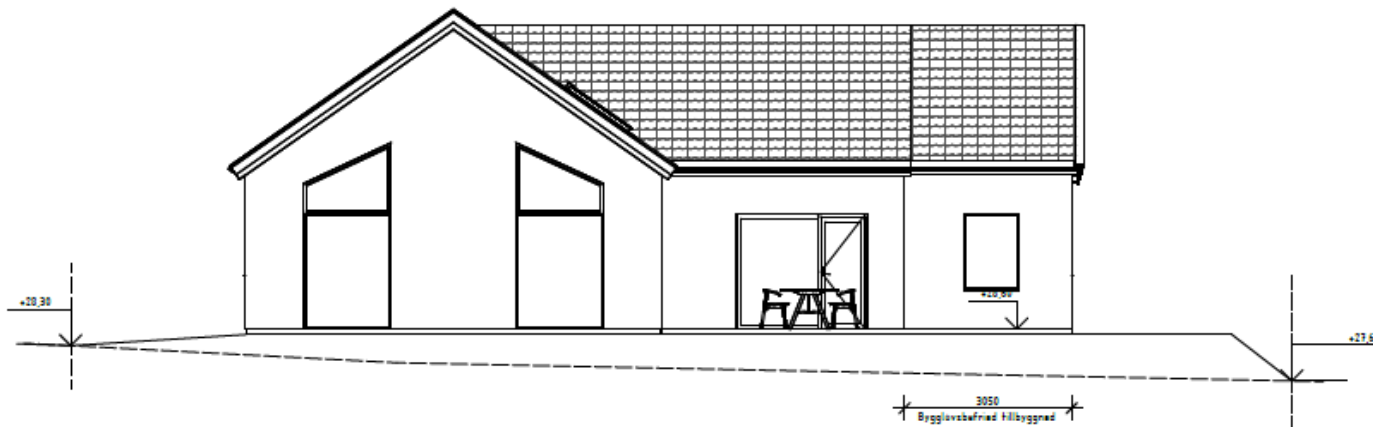

Fasad mot Väster

1 : 100

BET	ANT	ÄNDRINGEN AVSER	DATUM	SIGN

BYGGLOVSHANDLING



Denia Almadeströgen 24
 112 53 Örebro
 Telefon: 031-703 71 71
 E-post: info@archline.se

UPPDRAGNR 2026-012-LS-47	KONSTR. AV AMZ	GRANSKAD AMZ
DATUM 2026-04-22	HANDLÄGGARE A.MEHDIZADE - ARKITEKT, SAR/MSA	

SVEDALA KOMMUN
 SKAMMARP 4:153

NYBYGGNAD		
FASADER MOT NORR OCH VÄSTER		
SKALA 1 : 100 (A3)	NUMMER A4.0.3-1	BET

