

**BESKRIVNING:**

Grund: Platta på mark, grå synlig sockel

Stomme: Lätbetongsblock 365mm

Tak: YTPAPP , typ Mataki,  
kulör: SVART, NCS S 9000-N

Ytterpanel Ceder Kärnsund Wood 17,5x89 mm,  
BEIGE GUL NCS S 2502-Y

Plåt detaljer: hänggranna, stuprör,  
fönsterbleck v.fz  
kulör: SVART NCS S 9000-N

Fönster: ALU/TRÄ 3glas  
kulör: SVART, NCS S 9000-N på Utsida,  
VIT NCS S 0500-N på insida.

Takfönster: VELUX ALU/TRÄ 3glas  
kulör: SVART, NCS S 9000-N på Utsida,  
Vit på insida.

Dörrar: Trädörrar,  
kulör: SVART, NCS S 9000-N

**4 Fasad mot Öster**  
1 : 100

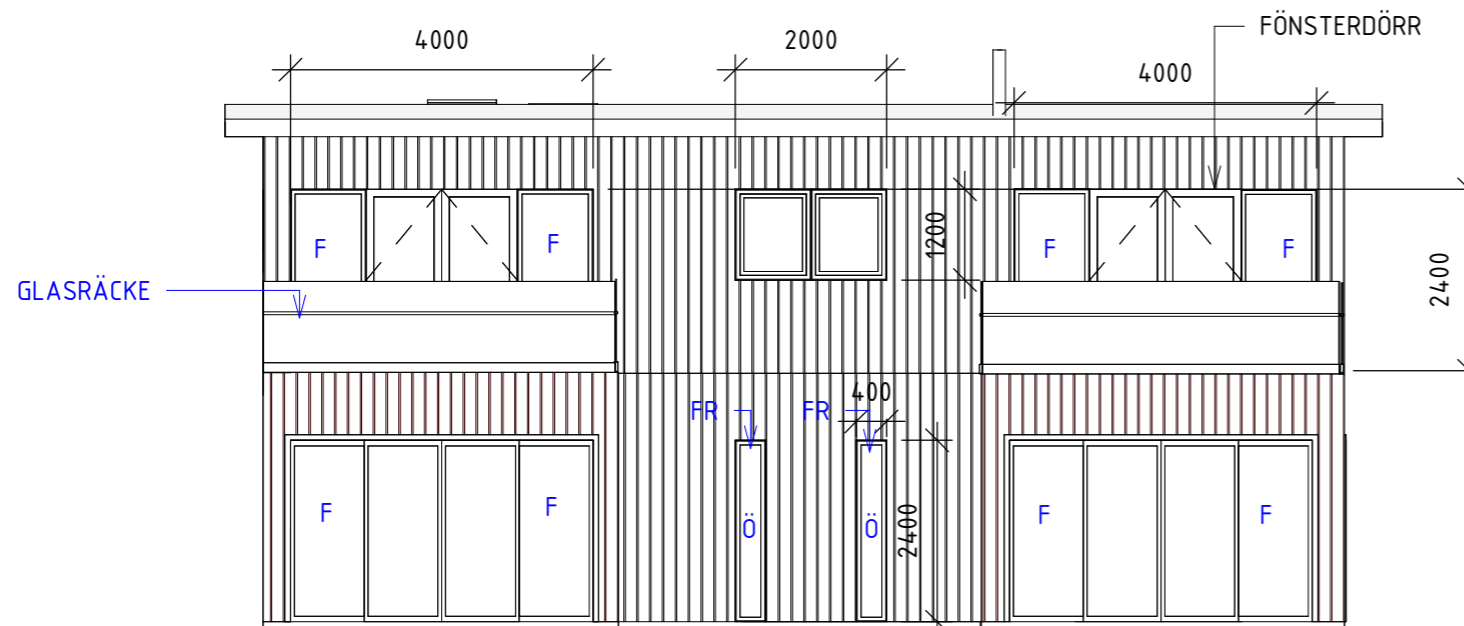

**3 Fasad mot Väster**  
1 : 100

**BYGGLOVSHANDLINGAR**

BET	ANT	ÄNDRINGEN AVSER	DATUM	SIGN
<b>Skammarp 4.157</b> Svedala kommun Nybyggnad av enbostadshus & förråd <b>FASADER VÄST &amp; ÖST</b>				
				SKALA 1:100
RITAD/KONSTR AV RH	HANLÄGGARE RH	UPPDRAGS.NR 202440		
ORT/DATUM REV.241010	ANSVARIG R.HAMOODSON	KOD/TYP/POS	RITNINGNUMMER A-40.1-04	ÄNDR BET

