

2 FÖRRÅD
1 : 100

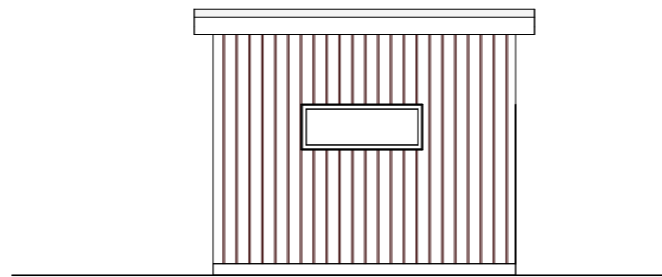

3 Fasad mot Norr FÖRRÅD
1 : 100

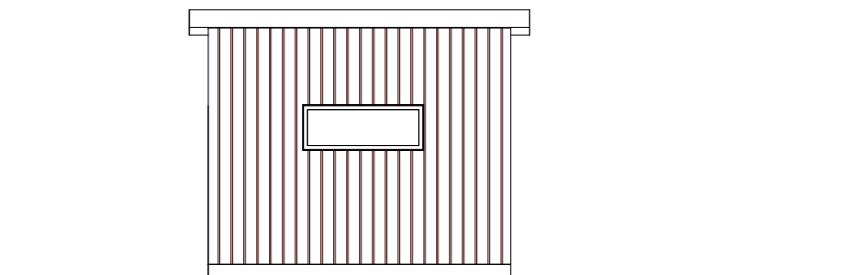

4 Fasad mot Söder FÖRRÅD
1 : 100

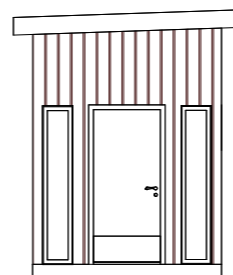

5 Fasad mot Väster FÖRRÅD
1 : 100

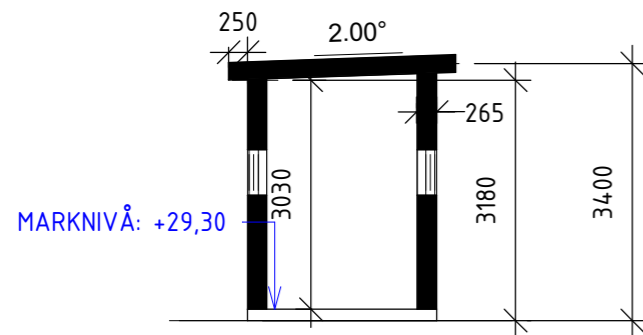

1 Section 3
1 : 100

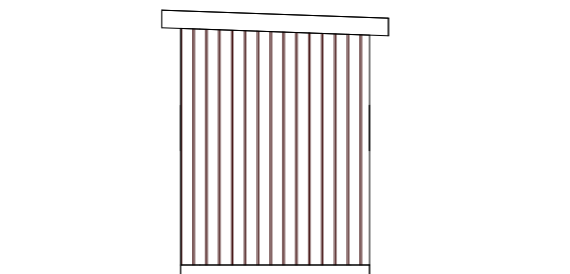

6 Fasad mot Öster FÖRRÅD
1 : 100

BESKRIVNING:

Grund: Platta på mark, grå synlig sockel

Stomme: Lätbetongsblock 365mm

Tak: YTPAPP , typ Mataki,
kulör: SVART, NCS S 9000-N

Ytterpanel Ceder Kärnsund Wood 17,5x89 mm,
BEIGE GUL NCS S 2502-Y

Plåtdetaljer: hänggranna, stuprör,
fönsterbleck v.fz
kulör: SVART NCS S 9000-N

Fönster: ALU/TRÄ 3glas
kulör: SVART, NCS S 9000-N på Utsida,
VIT NCS S 0500-N på insida.

Takfönster: VELUX ALU/TRÄ 3glas
kulör: SVART, NCS S 9000-N på Utsida,
Vit på insida.

Dörrar: Trädörrar,
kulör: SVART, NCS S 9000-N

BYGGLOVSHANDLINGAR

BET	ANT	ÄNDRINGEN AVSER	DATUM	SIGN
Skammarp 4.157 Svedala kommun Nybyggnad av enbostadshus & förråd FÖRRÅD				
				SKALA 1:100
RITAD/KONSTR AV	HANLÄGGARE	UPPDRAGS.NR		
RH	RH	202440		
ORT/DATUM	ANSVARIG			
04/15/26	R.HAMOODSON	KOD/TYP/POS	RITNINGNUMMER	ÄNDR BET
			A-40.3-04	